Kanton Zürich

Regionaler Richtplan Glattal

Ver- und Entsorgung / öffentliche Bauten und Anlagen

1:25'000

Teilrevision 2023

Entwurfsfassung für die öffentliche Auflage und kantonale Vorprüfung verabschiedet durch den Vorstand ZPG am 20.06.2024

Beschluss des Regierungsrats (Festsetzung)
Stand: dd. mmm yyyy

Karte reproduziert mit Bewilligung von swisstopo (5701351608)

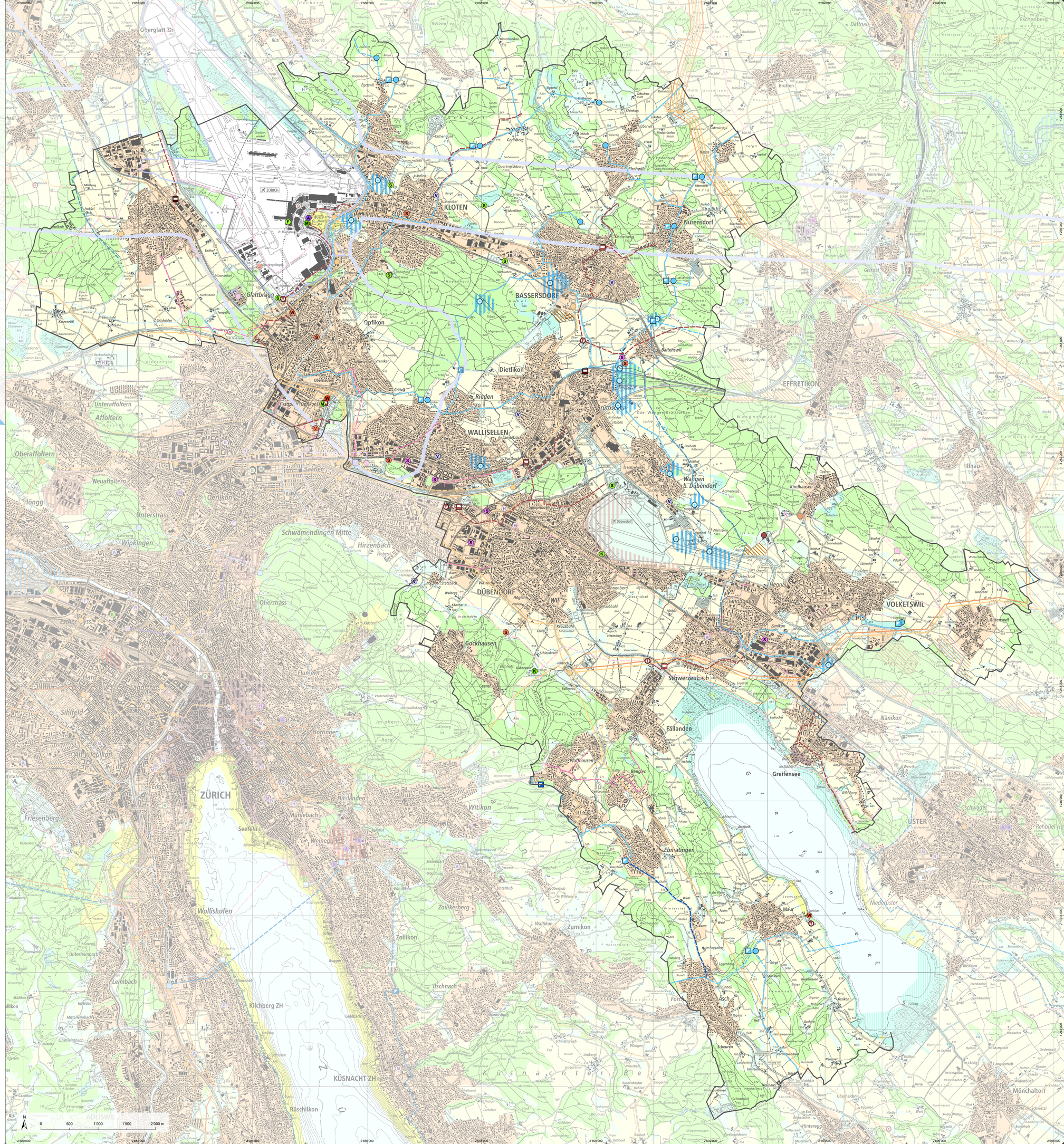

Kantonal		Regional	
bestehend	geplant	bestehend	geplant

Versorgung, Entsorgung

- Grundwasserschutzgebiet
- Grundwasseranreicherung
- Grundwasserfassung
- See- oder Flusswasserfassung
- Aufbereitungsanlage
- Reservoir
- Stufenpumpwerk
- Wassertransportleitung
- Materialgewinnungsgebiet
- Wasserkraftwerk
- Unterwerk
- Hochspannungsleitung
- Höchstspannungsleitung
- Kabelleitung
- Heizkraftwerk / Energiezentrale
- Fernwärmehauptleitung
- Erdgasverteilzentrale
- Erdgastransportleitung ≤ 5 Bar
- Erdgastransportleitung > 5 Bar
- Stehtanklager
- Kehrichtverbrennungsanlage
- Deponie
- Abfallanlage
- Abwasserreinigungsanlage
- Regenbecken
- Schmutz- oder Mischwasserleitung

Öffentliche Bauten und Anlagen

Bildung und Forschung	B	Berufsbildung
	F	Fachhochschule
	H	Hochschule
	M	Mittelschule
	S	Schule / weitere Bildungsinstitution
Gesundheit	A	Akutversorgung mit Notfallstation
	P	Allgemeine Psychiatrie
	S	Spezialisierte Klinik
	V	Pflegeversorgung
Kultur, Sport, Messe und Kongresswesen	F	Freizeit
	K	Kultur
	M	Messe und Kongresswesen
	S	Sport
Weitere öffentliche Dienstleistungen	J	Justiz
	S	Sicherheit
	V	Verwaltung
Fachübergreifende Gebietsplanung		

Informationsinhalt

- Siedlungsgebiet
- Schutzwürdiges Ortsbild
- Fruchtfolgefläche im Landwirtschaftsgebiet
- Übriges Landwirtschaftsgebiet
- Erholungsgebiet
- Naturschutzgebiet (in Gewässern)
- Wald
- Gewässer
- Übriges Gebiet
- Flughafenperimeter
- Abgrenzungslinie Flughafen
- Regionsgrenze
- Gemeindegrenze

N

0 500 1'000 1'500 2'000 m

Plangarten AG / TEAMworkerk, 24.06.2024, Dokument 14021_05G_240624_RRP_Rev0023.aprx |
Darstellung auf kantonalem Richtplan – Beschluss des Kantonsrates (Festsetzung) vom 28. Oktober 2019